STOP

Moustique tigre asiatique



Nicolas Henon, TIGER, Interreg V

Adoptez les bons gestes !

Comment reconnaître un moustique tigre asiatique ?

Le moustique tigre se distingue des moustiques habituels par son comportement agressif. Il pique pendant la journée et plusieurs fois d'affilée. Le moustique tigre asiatique peut en outre transmettre des maladies tropicales (p. ex. dengue, chikungunya, virus Zika) ; sa présence fait donc l'objet d'une surveillance.

Identifier le moustique tigre asiatique

1. Pattes rayées noir et blanc
2. Extrémité des pattes arrières blanche
3. Ligne blanche visible sur la tête et le thorax
4. Très petit (0,5 – 1 cm)

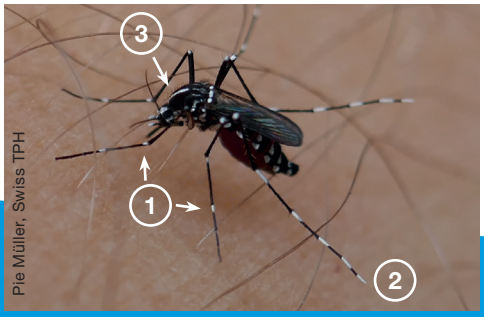

Pie Müller, Swiss TPH



Pie Müller, Swiss TPH

Kanton Bern
Canton de Berne

Bureau de coordination sur les néobiotes
neobiota@be.ch

www.be.ch/neobiotes

Comment agir ?

Signaler les moustiques suspects

Veuillez signaler les moustiques suspects en envoyant une photo www.moustiques-suisse.ch

Éliminer les lieux favorables à la ponte

Les moustiques tigres pondent leurs œufs dans les récipients où l'eau stagne. D'avril à novembre, évitez que l'eau puisse s'accumuler dans de tels récipients dans votre jardin. Les étangs, les plans d'eau naturels et les bassins chlorés ne constituent pas des lieux de ponte.

- Évitez de manière générale les accumulations d'eau
- Renoncez aux soucoupes de plantes ou videz-les chaque semaine
- Retournez les récipients vides (arrosoirs, seaux, etc.) ou rangez-les à l'abri
- Couvrez les réservoirs d'eau de pluie (par exemple avec du tissu à rideaux et un élastique)
- Videz chaque semaine les pataugeoires pour enfants, les baignoires à oiseaux et les abreuvoirs pour animaux
- Débouchez les gouttières
- Comblez les trous dans les murs et le sol avec du sable

