Kanton Bern
Canton de Berne

Direction de l'économie, de l'énergie et de l'environnement (DEEE)
Laboratoire cantonal

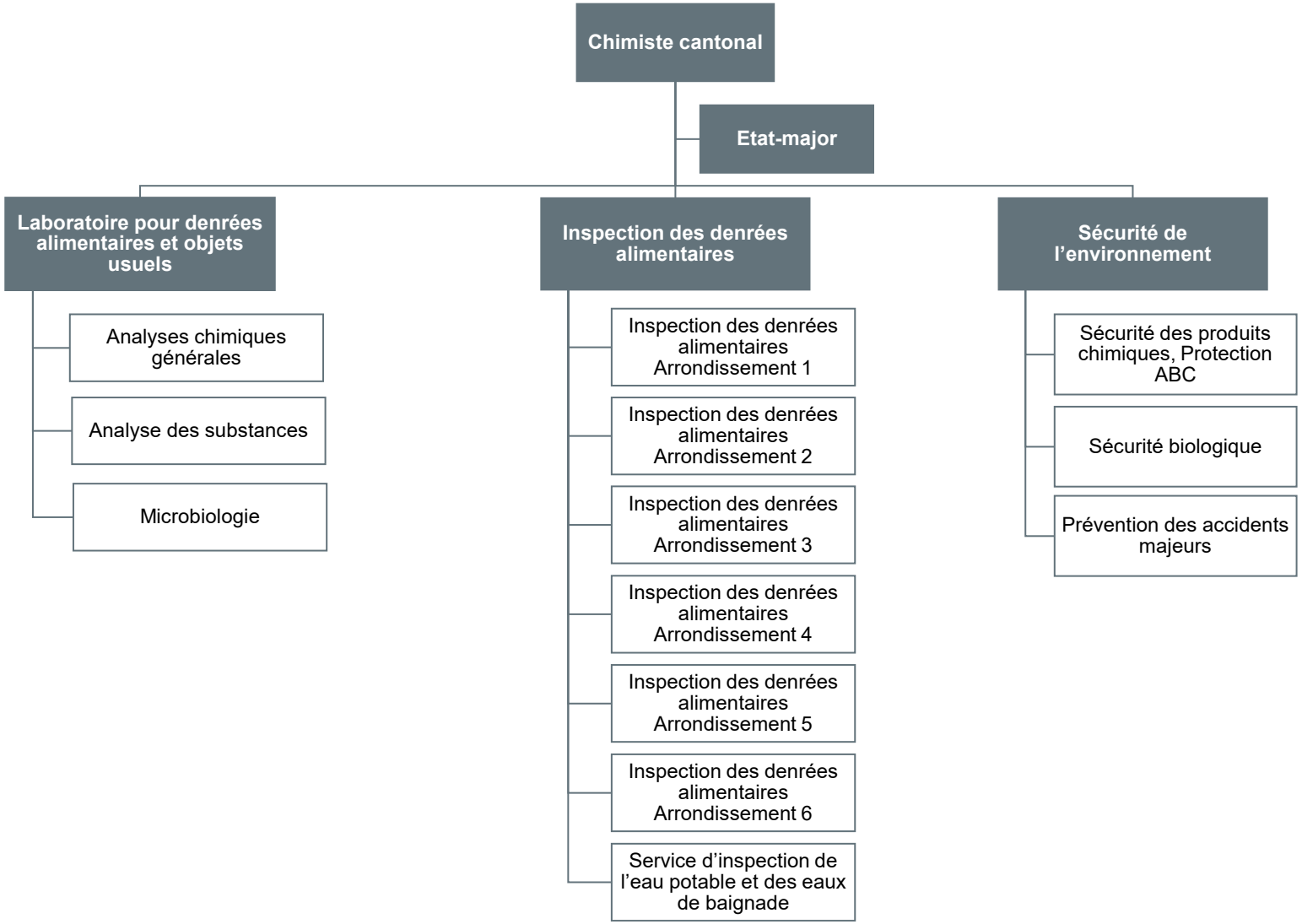

1er juillet 2023